

HOTĂRÂREA NR.45

Privind însușirea documentației tehnice cadastrale de dezlipire a unui imobil (teren) situat din punct de vedere administrativ pe teritoriul localității Abrud, Județul Alba, înscris în CF nr.77450 Abrud

Consiliul Local al Orașului Abrud, Județul Alba, întrunit azi în ședință ordinară publică;

Luând în dezbateră Proiectul de hotărâre nr.47 din 11.06.2025 privind însușirea documentației tehnice cadastrale de dezlipire a unui imobil (teren) situat din punct de vedere administrativ pe teritoriul localității Abrud, Județul Alba, înscris în CF nr.77450 Abrud, inițiat de Primarul Orașului Abrud;

Având în vedere:

- Referatul de aprobare al inițiatorului Proiectului de hotărâre înregistrat sub nr.5498 din 11.06.2025;
- Raportul de specialitate al Serviciului UATDDAP - Compartiment cadastru înregistrat sub nr.5576 din 13.06.2025;
- Documentația tehnică cadastrală de dezlipire a unui imobil (teren) situat din punct de vedere administrativ pe teritoriul localității Abrud, Județul Alba, înscris în CF nr.77450 Abrud, întocmită de expert tehnic Pleșa Volin – persoană autorizată;
- Extrasul CF nr.77450 Abrud;
- Avizele comisiilor nr.1 și 2 din cadrul Consiliului Local al Orașului Abrud;

Ținând cont de prevederile :

- Art.879 alin.(2), art.880 și art.888 ale Legii nr.287/2009 (Codul civil) , republicată, cu modificările și completările ulterioare;
- Art.18 lit.e) și art. 130 alin.(1) lit.a) din Anexa la Ordinul nr. 600/2023 al Agenției Naționale de Cadastru și Publicitate Imobiliară pentru aprobarea Regulamentului de recepție și înscriere în evidențele de cadastru și carte funciară, cu modificările și completările ulterioare
- Art. 25 alin.(2) din Legea nr. 7/1996, Legea cadastrului și a publicității imobiliare, republicată, cu modificările și completările ulterioare;

În baza dispozițiilor art.129 alin.(1) și alin.(2) lit.c), art.133 alin.(1) , art.136 alin.(8), art.139 alin.(3) lit.g) și art.196 alin.1 lit.a) din Ordonanța de Urgență nr.57/2019 privind Codul administrativ, cu modificările și completările ulterioare;

HOTĂRĂȘTE :

ART.1 (1) Se însușește Documentația tehnică cadastrală de dezlipire a imobilului înscris în Cartea Funciară nr.77450 Abrud, situat administrativ în Orașul Abrud, Județul Alba, întocmită de ing. Pleșa Volin, ce se constituie în Anexă la prezenta hotărâre.

(2) Imobilul ce face obiectul prezentei documentații tehnice cadastrale se identifică cu cel înscris în CF nr.77450 Abrud, cu nr. cadastral 77450 –în suprafață totală de 25.702 mp, având categoria de folosință : fânață, situat în extravilanul localității, teren neîmprejmuit :

ART.2 Se aprobă dezlipirea imobilului înscris în CF nr.77450 Abrud, cu nr. cadastral 77450, rezultând 2 (două) loturi după cum urmează :

- **Lotul 1** – în suprafață totală de 7900 mp - fânață, având ca proprietar de C.F. pe U.A.T. ABRUD în cotă de 1/1 parte ;
- **Lotul 2** – în suprafață totală de 17.802 mp – fânață, având ca proprietar de C.F. pe U.A.T. ABRUD, în cotă de 1/1 parte.

ART.3 Se solicită Oficiului de Cadastru și Publicitate Imobiliară Alba/Biroului de Cadastru și Publicitate Imobiliară Câmpeni înscrierea operațiunii de dezlipire în cele 2 (două) loturi, conform documentației cadastrale anexate, astfel:



- **Lotul 1** – în suprafață totală de 7.900 mp - fâneață, având ca proprietar de C.F. pe U.A.T. ABRUD în cotă de 1/1 parte ;
- **Lotul 2** – în suprafață totală de 17.802 mp – fâneață, având ca proprietar de C.F. pe U.A.T. ABRUD, în cotă de 1/1 parte.

ART.4 Cu ducerea la îndeplinire a prezentei hotărâri se împuternicește Primarul orașului Abrud prin Serviciul UATDDAP-Compartiment cadastru.

ART.5 Hotărârea se comunică Instituției Prefectului Județului Alba, Primarului Orașului Abrud, Serviciului UATDDAP, Serviciului financiar contabil, Serviciului ADPP din aparatul de specialitate al primarului și BCPI Câmpeni

Prezenta hotărâre a fost adoptată în urma votului favorabil al unui număr de 11 consilieri din totalul de 13 consilieri locali în funcție și 11 consilieri locali prezenți.

Abrud, 26.06.2025

Președinte de ședință,
Consilier, Mera Crina-Gabriela



Contrasemnează,
Secretar general, Hodan Diana Mira



MEMORIU TEHNIC

1. **Adresa imobilului:** Abrud, jud. Alba .
2. **Tipul lucrării:** documentatie cadastrala de dezlipire.
3. **Suprafata planului supus receptiei:** 25.702 mp
4. **Scurtă prezentare a scopului întocmirii lucrării:** documentatie cadastrala de dezlipire pentru imobilul înscris în CF nr.77450Abrud în vederea obtinerii a 2 parcele.
5. **Descrierea generală a operațiunilor efectuate:**

Terenul se afla din punct de vedere administrativ în Abrud, Jud. Alba, în extravilan, fiind neimprejmuit , având ca vecini:

- La Nord: IE 77438-Marza Elena, IE77404Abrud-Vijdea Livia, IE 77381Abrud-Orasul Abrud Domeniul Public, IE 77403Abrud-Vijdea Livia
- La Sud: IE 77455Abrud-Composesoratul Abrud Silvana
- La Est: IE 77381Abrud-Orasul Abrud Domeniul Public, IE77402Abrud-Berindeiu Elena
- La Vest: IE77330Abrud-Bota Raul-Alin

Imobilul ce face obiectul prezentei documentații se identifica cu cel înscris în CF nr: 77450 Abrud, cu nr. cad. 77450-faneata în suprafata totala de 25.702 m.p. având ca proprietar de Cf pe UAT Abrud în cota de 1/1 parte ca bun propriu.

Se propune dezmembrarea imobilului în 2 loturi și anume:

- lot nr.1 cu CAD :..... faneata cu suprafata din C.F. de 7900 mp -având ca proprietar pe UAT Abrud în cota de 1/1 parte.

- lot nr.2 cu CAD :..... faneata- cu suprafata din C.F. de 17.802mp având ca proprietar pe UAT Abrud în cota de 1/1 parte.

6.Operațiuni de specialitate efectuate:

Pentru întocmirea acestei documentații s-a preluat geometria existenta în eterra, iar delimitarea parcelelor s-a facut în teren cu aparatura GPS South S82V. Calculul suprafetelor s-a realizat pe coordonatele de contur, prin metoda analitica.

Sistemul de coordonate;

- ▶ plan proiectie „Stereografic 1970”;
- ▶ sistem de referinta altimetric Marea Neagra.
- Puncte geodezice de sprijin vechi și noi folosite;

Data întocmirii: 11.06.2025

Semnătura și ștampila
(persoană autorizată)

PRESEDINTE DE SEDINTA
CONSILIER,
MERA CRINA GABRIELA



CONTRASIGNATA
SECRETAR GENERAL
HOBAN DIANA MIRA

CARTE FUNCİARĂ NR. 77450
COPIE

Carte Funciară Nr. 77450 Abrud

A. Partea I. Descrierea imobilului

TEREN Extravilan

Adresa: Jud. Alba, UAT Abrud

Nr. Crt	Nr. cadastral Nr. topografic	Suprafața* (mp)	Observații / Referințe
A1	77450	25.702	Teren neimpregmuit;

B. Partea II. Proprietari și acte

Înscrieri privitoare la dreptul de proprietate și alte drepturi reale		Referințe
3654 / 05/03/2025		
Registrul Cadastral al Imobilelor (UAT Abrud); Act Normativ Ig.7/1996 emis de Parlamentul României;		
B1	Se înființează cartea funciara a imobilului 77450 ca urmare a finalizării înregistrării sistematice. Imobilul se găsește în registrul cadastral al imobilelor sub numărul 50128.	A1
Act Normativ nr. 7, din 13/03/1996 emis de Parlamentul României;		
B2	Înscrierea provizorie, drept de PROPRIETATE, dobândit prin Lege, cota actuala 1/1, cota inițiala 1/1.	A1
1) UAT ABRUD , CIF:4905592, Proprietar neidentificat		

C. Partea III. SARCINI

Înscrieri privind dezmembrăminte de dreptul de proprietate, drepturi reale de garanție și sarcini	Referințe
NU SUNT	



Anexa Nr. 1 La Partea I

Teren

Nr cadastral	Suprafața (mp)*	Observații / Referințe
77450	25.702	

* Suprafața este determinată în planul de proiecție Stereo 70.

DETALII LINIARE IMOBIL

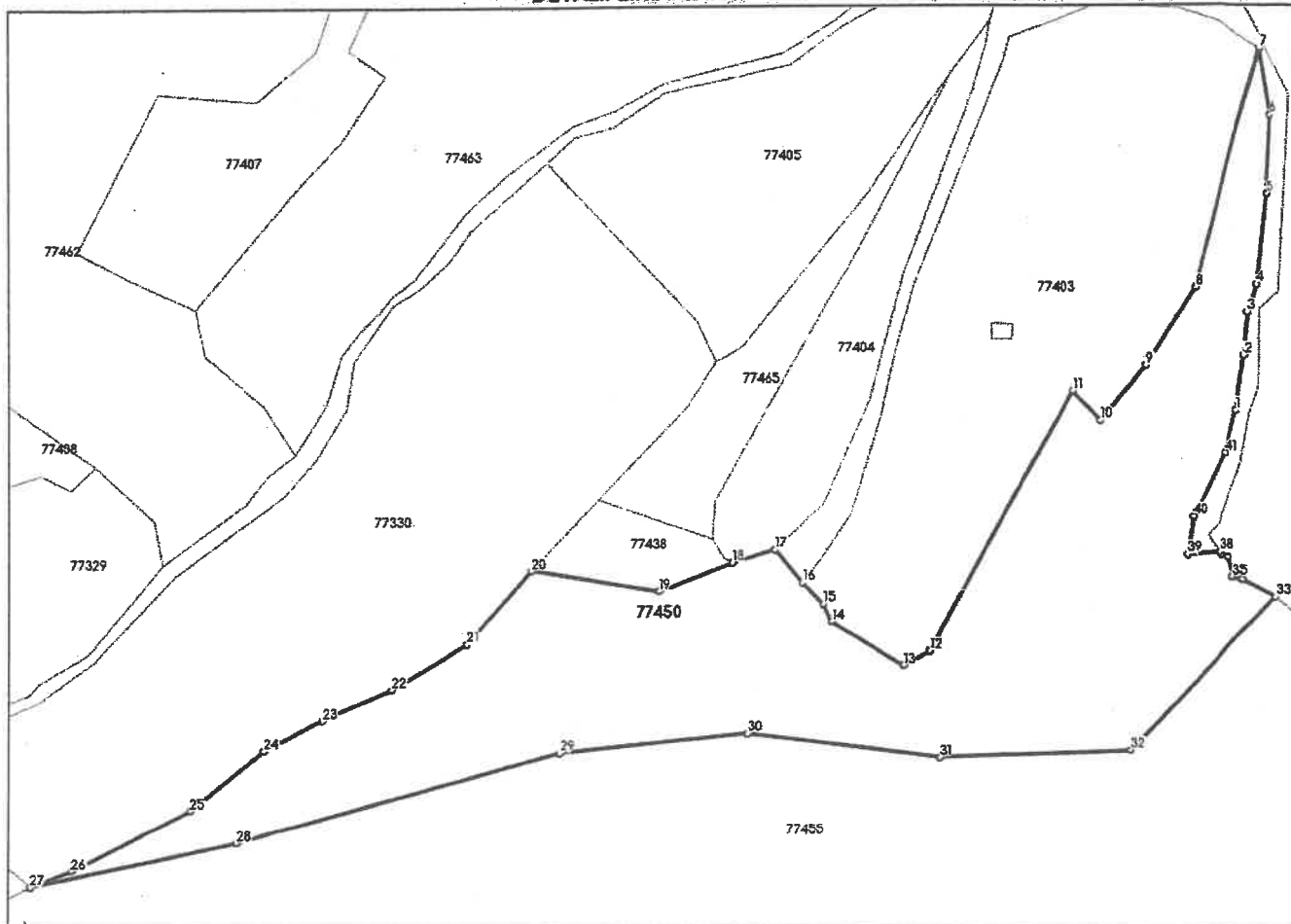

Date referitoare la teren

Nr Crt	Categorie folosință	Intra vilan	Suprafața (mp)	Taria	Parcelă	Nr. topo	Observații / Referințe
1	faneata	NU	25.702	-	-	-	

Date referitoare la construcții

Lungime Segmente

1) Valorile lungimilor segmentelor sunt obținute din proiecție în plan.

Punct început	X / Y	Punct sfârșit	X / Y	Lungime segment
1	349.056,811 / 534.375,548	2	349.059,734 / 534.395,364	20.03
4	349.063,921 / 534.420,63	5	349.067,681 / 534.453,177	32.76
7	349.065,334 / 534.504,874	8	349.041,604 / 534.419,485	88.62
10	349.008,054 / 534.372,031	11	348.998,259 / 534.382,598	14.40
13	348.938,725 / 534.284,146	14	348.913,34 / 534.299,852	29.85

Punct început	X / Y	Punct sfârșit	X / Y	Lungime segment
2	349.059,734 / 534.395,364	3	349.060,83 / 534.410,569	15.24
5	349.067,681 / 534.453,177	6	349.069,209 / 534.481,311	28.17
8	349.041,604 / 534.419,485	9	349.024,006 / 534.391,885	32.73
11	348.998,259 / 534.382,598	12	348.948,266 / 534.289,464	105.704
14	348.913,34 / 534.299,852	15	348.910,177 / 534.306,078	6.985

Punct început	X / Y	Punct sfârșit	X / Y	Lungime segment
3	349.060,83 / 534.410,569	4	349.063,921 / 534.420,63	10.52
6	349.069,209 / 534.481,311	7	349.065,334 / 534.504,874	23.88
9	349.024,006 / 534.391,885	10	349.008,054 / 534.372,031	25.46
12	348.948,266 / 534.289,464	13	348.938,725 / 534.284,146	10.92
15	348.910,177 / 534.306,078	16	348.902,76 / 534.313,889	10.77



Punct început	X / Y	Punct sfârșit	X / Y	Lungime segment	Punct început	X / Y	Punct sfârșit	X / Y	Lungime segment	Punct început	X / Y	Punct sfârșit	X / Y	Lungime segment
16	348.902,76 534.313,889	17	348.893,179 534.325,636	15.15 9	17	348.893,179 534.325,636	18	348.877,619 534.321,034	16.22 6	18	348.877,619 534.321,034	19	348.851,523 534.310,977	27.96 7
19	348.851,523 534.310,977	20	348.805,833 534.318,577	46.31 7	20	348.805,833 534.318,577	21	348.783,024 534.292,222	34.85 5	21	348.783,024 534.292,222	22	348.756,518 534.275,989	31.08 2
22	348.756,518 534.275,989	23	348.731,954 534.264,808	26.98 9	23	348.731,954 534.264,808	24	348.711,39 534.253,72	23.36 3	24	348.711,39 534.253,72	25	348.685,067 534.232,119	34.05 1
25	348.685,067 534.232,119	26	348.642,879 534.210,442	47.43 1	26	348.642,879 534.210,442	27	348.628,165 534.204,63	15.82	27	348.628,165 534.204,63	28	348.701,665 534.220,398	75.17 2
28	348.701,665 534.220,398	29	348.816,023 534.252,808	118.8 62	29	348.816,023 534.252,808	30	348.883,389 534.259,733	67.72 1	30	348.883,389 534.259,733	31	348.951,805 534.251,018	68.96 9
31	348.951,805 534.251,018	32	349.018,812 534.253,906	67.06 9	32	349.018,812 534.253,906	33	349.071,064 534.308,736	75.74 1	33	349.071,064 534.308,736	34	349.059,366 534.314,929	13.23 6
34	349.059,366 534.314,929	35	349.055,652 534.315,91	3.842	35	349.055,652 534.315,91	36	349.053,881 534.322,962	7.271	36	349.053,881 534.322,962	37	349.051,351 534.323,798	2.664
37	349.051,351 534.323,798	38	349.050,708 534.324,686	1.096	38	349.050,708 534.324,686	39	349.038,74 534.323,82	11.99 9	39	349.038,74 534.323,82	40	349.040,857 534.337,572	13.91 4
40	349.040,857 534.337,572	41	349.052,877 534.360,124	25.55 6	41	349.052,877 534.360,124	1	349.056,811 534.375,548	15.91 7					

** Lungimile segmentelor sunt determinate în planul de proiecție Stereografică și sunt rotunjite la 1 milimetru.

*** Distanța dintre puncte este formată din segmente cumulate ce sunt mai mici decât valoarea 1 milimetru.

Neutilizabil în
Civil



Coordonate puncte contur teren-IE 77450Abrud
Sistem de proiectie "Stereografic 1970"

IE77450Abrud		
INVENTAR DE COORDONATE		
Pct.	Nord(X)	Est(Y)
1	534204.630	348628.165
2	534210.442	348642.879
3	534232.119	348685.067
4	534253.720	348711.390
5	534264.808	348731.954
6	534275.989	348756.519
7	534292.223	348783.024
8	534318.577	348805.833
9	534310.977	348851.523
10	534321.034	348877.619
11	534325.636	348893.179
12	534313.889	348902.760
13	534306.078	348910.177
14	534299.852	348913.340
15	534284.146	348938.725
16	534289.464	348948.266
17	534294.417	348950.924
18	534382.598	348998.259
19	534372.031	349008.054
20	534391.885	349024.006
21	534419.485	349041.604
22	534504.874	349065.334
23	534481.311	349069.209
24	534453.177	349067.681
25	534420.630	349063.921
26	534410.569	349060.830
27	534395.364	349059.734
28	534375.548	349056.811
29	534360.124	349052.877
30	534337.571	349040.857
31	534323.820	349038.740
32	534324.686	349050.708
33	534323.798	349051.351
34	534322.962	349053.881
35	534315.910	349055.652
36	534314.929	349059.366
37	534308.736	349071.064
38	534253.906	349018.812
39	534251.018	348951.805
40	534259.733	348883.389
41	534252.808	348816.023
42	534220.398	348701.665

Intocmiting Plesa Volin

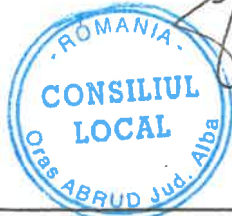

Calculul analitic al suprafetelor-IE 77450Abrud
Sistem de proiectie "Stereografic 1970"

IE77450Abrud		
INVENTAR DE COORDONATE		
Pct.	Nord(X)	Est(Y)
1	534204.630	348628.165
2	534210.442	348642.879
3	534232.119	348685.067
4	534253.720	348711.390
5	534264.808	348731.954
6	534275.989	348756.519
7	534292.223	348783.024
8	534318.577	348805.833
9	534310.977	348851.523
10	534321.034	348877.619
11	534325.636	348893.179
12	534313.889	348902.760
13	534306.078	348910.177
14	534299.852	348913.340
15	534284.146	348938.725
16	534289.464	348948.266
17	534294.417	348950.924
18	534382.598	348998.259
19	534372.031	349008.054
20	534391.885	349024.006
21	534419.485	349041.604
22	534504.874	349065.334
23	534481.311	349069.209
24	534453.177	349067.681
25	534420.630	349063.921
26	534410.569	349060.830
27	534395.364	349059.734
28	534375.548	349056.811
29	534360.124	349052.877
30	534337.571	349040.857
31	534323.820	349038.740
32	534324.686	349050.708
33	534323.798	349051.351
34	534322.962	349053.881
35	534315.910	349055.652
36	534314.929	349059.366
37	534308.736	349071.064
38	534253.906	349018.812
39	534251.018	348951.805
40	534259.733	348883.389
41	534252.808	348816.023
42	534220.398	348701.665
S=25701.525mp		

Intocmiting Plesa Volin



Coordonate puncte contur teren-P1
Sistem de proiectie "Stereografic 1970"

P1		
INVENTAR DE COORDONATE		
Pct.	Nord(X)	Est(Y)
17	534294.417	348950.924
18	534382.598	348998.259
19	534372.031	349008.054
20	534391.885	349024.006
21	534419.485	349041.604
22	534504.874	349065.334
23	534481.311	349069.209
24	534453.177	349067.681
25	534420.630	349063.921
26	534410.569	349060.830
27	534395.364	349059.734
28	534375.548	349056.811
29	534360.124	349052.877
30	534337.571	349040.857
31	534323.820	349038.740
43	534299.829	349019.188

Intocmitina Ploasa Volin



Calculul analitic al suprafetelor-Teren-P1
Sistem de proiectie "Stereografic 1970"

P1		
INVENTAR DE COORDONATE		
Pct.	Nord(X)	Est(Y)
17	534294.417	348950.924
18	534382.598	348998.259
19	534372.031	349008.054
20	534391.885	349024.006
21	534419.485	349041.604
22	534504.874	349065.334
23	534481.311	349069.209
24	534453.177	349067.681
25	534420.630	349063.921
26	534410.569	349060.830
27	534395.364	349059.734
28	534375.548	349056.811
29	534360.124	349052.877
30	534337.571	349040.857
31	534323.820	349038.740
43	534299.829	349019.188
S=7900.019mp		

Intocmit.ing.Plesa Volin



Coordonate puncte contur-P2
Sistem de proiectie "Stereografic 1970"

P2 INVENTAR DE COORDONATE		
Pct.	Nord(X)	Est(Y)
1	534204.630	348628.165
2	534210.442	348642.879
3	534232.119	348685.067
4	534253.720	348711.390
5	534264.808	348731.954
6	534275.989	348756.519
7	534292.223	348783.024
8	534318.577	348805.833
9	534310.977	348851.523
10	534321.034	348877.619
11	534325.636	348893.179
12	534313.889	348902.760
13	534306.078	348910.177
14	534299.852	348913.340
15	534284.146	348938.725
16	534289.464	348948.266
17	534294.417	348950.924
43	534299.829	349019.188
31	534323.820	349038.740
32	534324.686	349050.708
33	534323.798	349051.351
34	534322.962	349053.881
35	534315.910	349055.652
36	534314.929	349059.366
37	534308.736	349071.064
38	534253.906	349018.812
39	534251.018	348951.805
40	534259.733	348883.389
41	534252.808	348816.023
42	534220.398	348701.665

Intocmiting Plesa Volin



Calculul analitic al suprafetelor-P2

Sistem de proiectie "Stereografic 1970"

P2		
INVENTAR DE COORDONATE		
Pct.	Nord(X)	Est(Y)
1	534204.630	348628.165
2	534210.442	348642.879
3	534232.119	348685.067
4	534253.720	348711.390
5	534264.808	348731.954
6	534275.989	348756.519
7	534292.223	348783.024
8	534318.577	348805.833
9	534310.977	348851.523
10	534321.034	348877.619
11	534325.636	348893.179
12	534313.889	348902.760
13	534306.078	348910.177
14	534299.852	348913.340
15	534284.146	348938.725
16	534289.464	348948.266
17	534294.417	348950.924
43	534299.829	349019.188
31	534323.820	349038.740
32	534324.686	349050.708
33	534323.798	349051.351
34	534322.962	349053.881
35	534315.910	349055.652
36	534314.929	349059.366
37	534308.736	349071.064
38	534253.906	349018.812
39	534251.018	348951.805
40	534259.733	348883.389
41	534252.808	348816.023
42	534220.398	348701.665
S=17801.506mp		

Intocmit: ing. Pleșa Volin



*Coordonate puncte contur teren-P1
Sistem de proiectie "Stereografic 1970"*

P1		
INVENTAR DE COORDONATE		
Pct.	Nord(X)	Est(Y)
17	534294.417	348950.924
18	534382.598	348998.259
19	534372.031	349008.054
20	534391.885	349024.006
21	534419.485	349041.604
22	534504.874	349065.334
23	534481.311	349069.209
24	534453.177	349067.681
25	534420.630	349063.921
26	534410.569	349060.830
27	534395.364	349059.734
28	534375.548	349056.811
29	534360.124	349052.877
30	534337.571	349040.857
31	534323.820	349038.740
43	534299.829	349019.188

Intocmiting Plesu Volin



Calculul analitic al suprafetelor-Teren-P1
Sistem de proiectie "Stereografic 1970"

P1		
INVENTAR DE COORDONATE		
Pct.	Nord(X)	Est(Y)
17	534294.417	348950.924
18	534382.598	348998.259
19	534372.031	349008.054
20	534391.885	349024.006
21	534419.485	349041.604
22	534504.874	349065.334
23	534481.311	349069.209
24	534453.177	349067.681
25	534420.630	349063.921
26	534410.569	349060.830
27	534395.364	349059.734
28	534375.548	349056.811
29	534360.124	349052.877
30	534337.571	349040.857
31	534323.820	349038.740
43	534299.829	349019.188
S=7900.019mp		

Intocmiting Plec A Votin



Calculul analitic al suprafetelor-P2

Sistem de proiectie "Stereografic 1970"

P2		
INVENTAR DE COORDONATE		
Pct.	Nord(X)	Est(Y)
1	534204.630	348628.165
2	534210.442	348642.879
3	534232.119	348685.067
4	534253.720	348711.390
5	534264.808	348731.954
6	534275.989	348756.519
7	534292.223	348783.024
8	534318.577	348805.833
9	534310.977	348851.523
10	534321.034	348877.619
11	534325.636	348893.179
12	534313.889	348902.760
13	534306.078	348910.177
14	534299.852	348913.340
15	534284.146	348938.725
16	534289.464	348948.266
17	534294.417	348950.924
43	534299.829	349019.188
31	534323.820	349038.740
32	534324.686	349050.708
33	534323.798	349051.351
34	534322.962	349053.881
35	534315.910	349055.652
36	534314.929	349059.366
37	534308.736	349071.064
38	534253.906	349018.812
39	534251.018	348951.805
40	534259.733	348883.389
41	534252.808	348816.023
42	534220.398	348701.665
S=17801.506mp		

Intocmit de Plesa Volin



Coordonate puncte contur-P2
Sistem de proiectie "Stereografic 1970"

P2		
INVENTAR DE COORDONATE		
Pct.	Nord(X)	Est(Y)
1	534204.630	348628.165
2	534210.442	348642.879
3	534232.119	348685.067
4	534253.720	348711.390
5	534264.808	348731.954
6	534275.989	348756.519
7	534292.223	348783.024
8	534318.577	348805.833
9	534310.977	348851.523
10	534321.034	348877.619
11	534325.636	348893.179
12	534313.889	348902.760
13	534306.078	348910.177
14	534299.852	348913.340
15	534284.146	348938.725
16	534289.464	348948.266
17	534294.417	348950.924
43	534299.829	349019.188
31	534323.820	349038.740
32	534324.686	349050.708
33	534323.798	349051.351
34	534322.962	349053.881
35	534315.910	349055.652
36	534314.929	349059.366
37	534308.736	349071.064
38	534253.906	349018.812
39	534251.018	348951.805
40	534259.733	348883.389
41	534252.808	348816.023
42	534220.398	348701.665

Intocmitina Plesa Volin



PLAN DE AMPLASAMENT SI DELIMITARE A IMOBILULUI
Scarad:2008

ANEXA NR.16

Nr. cadastrali	Suprafata masurata a imobilului (mp)	Adresa imobilului
	17.802	Loc.Abrud,Jud.Alba-extravilan
Cartea funciara nr.	Unitatea Administrativ Teritoriala (UAT)	
	Abrud	

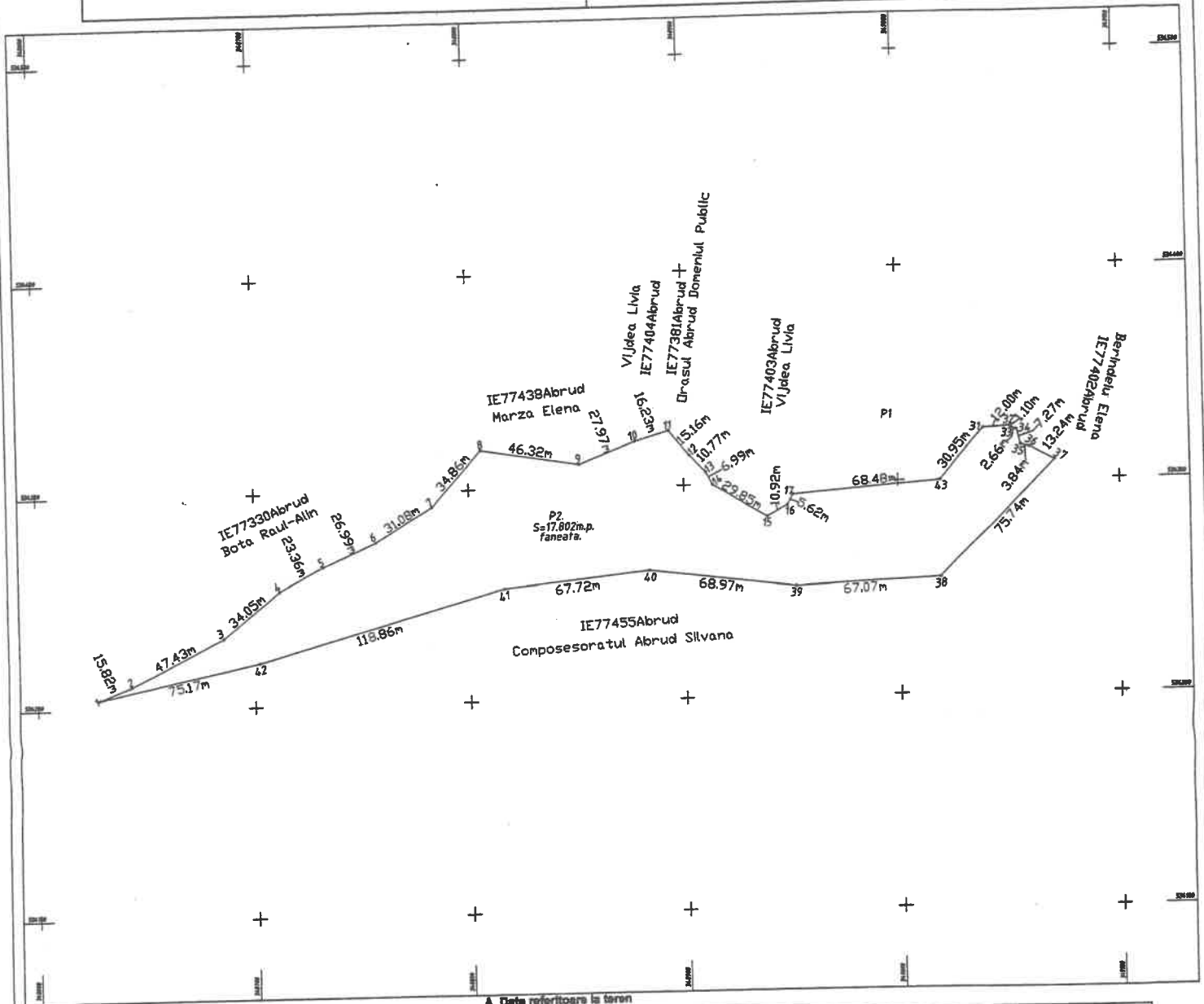

A. Date referitoare la teren

Nr. parcela	Categorie de folosinta	Suprafata (mp)		Mentiiuni
1	faneata	17.802	TDE	nelmpre jmult
Total		17.802		

B. Date referitoare la constructii

Cod	Destinatia	Suprafata construita la sol (m.p.)		Mentiiuni
Total				

Suprafata totala masurata a imobilului =17.802mp
Suprafata din act =17.802mp

Executant:Plesa Volm
Aut.Cat.BjSeriaRD-AB-F,Nr.0018/2010
Confirm executarea masuratorilor la teren,corectitudinea intocmirii documentatiei cadastrale si corespondenta acesteia si corespondenta acesteia cu realitatea din teren
Sennatur
Data:11.06.2008

Inspector.....
Confirm atribuirea numarului cadastral si introducerea imobilului in sistemul integrat de cadastru si carte funciara
Sennatura



PLAN DE AMPLASAMENT SI DELIMITARE A IMOBILULUI
Scara 1:1000

ANEXA NR.16

Nr. cadastrali	Suprafata masurata a imobilului (mp)	Adresa imobilului
	7900	Loc.Abrud,Jud.Alba-extravilan
Cartea funciara nr.		Unitatea Administrativ Teritoriala (UAT)
		Abrud

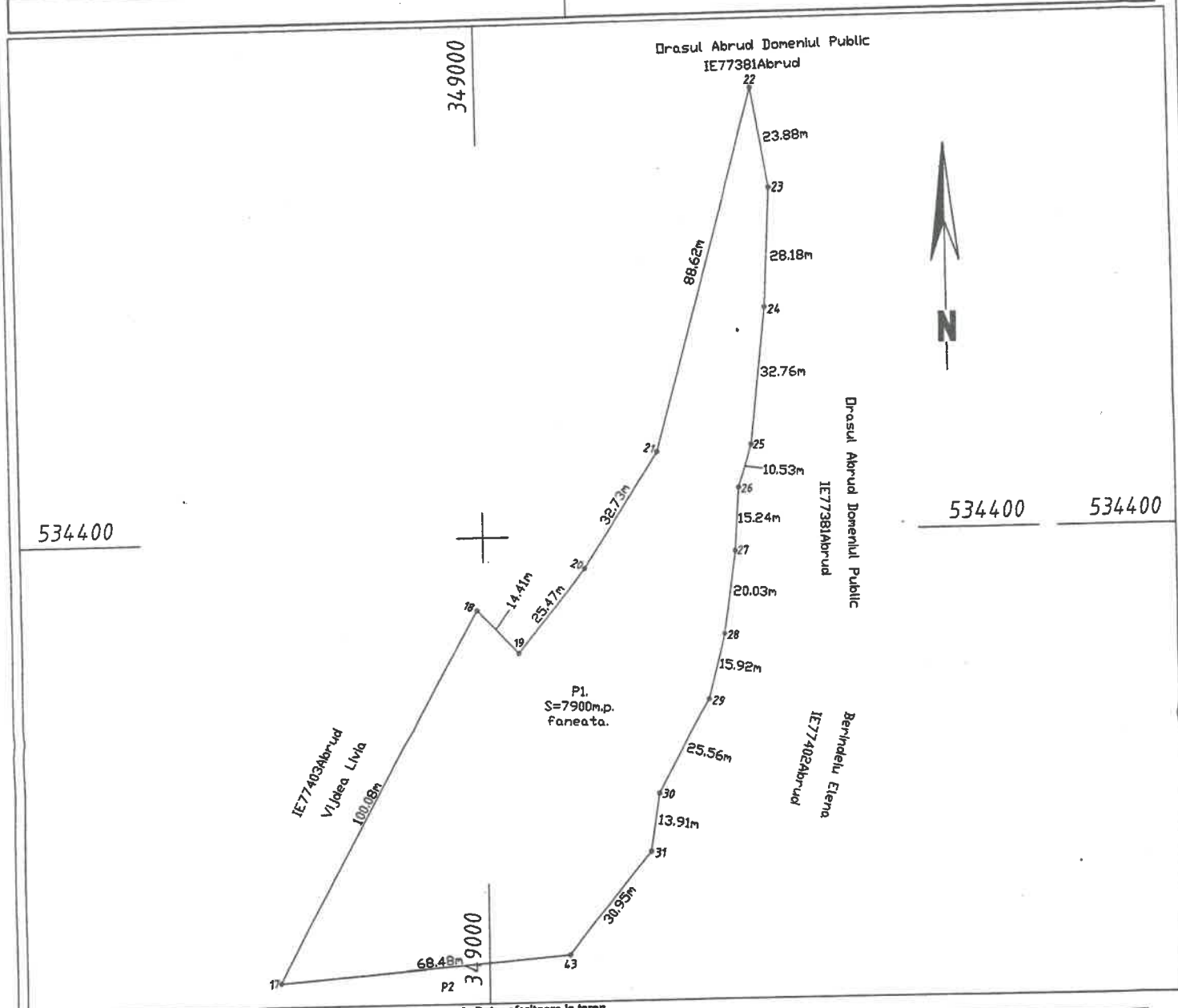

A. Date referitoare la teren

Nr. parcela	Categorie de folosinta	Suprafata (mp)	Mentiuni
1	faneata	7900	TDE
Total		7900	nempreguit

B. Date referitoare la constructii

Cod	Destinatia	Suprafata construita la sol (m.p.)	Mentiuni
Total			

Suprafata totala masurata a imobilului =7900mp
Suprafata din act =7900mp

Executanti:Plesa Volin
Aut.Cat.B,Seria:RD-AB-F,Nr.0018/2010
Confirm executarea masuratorilor la teren,astudierea
Intocmirii documentatiei cadastrale si corespondenta
acesteia cu realitatea teren
Semnatura
Data:11.06.2010

Inspector.....
Confirm atribuirea numarului cadastral si Introducerea imobilului in
sistemul integrat de cadastru si carte funciara
Semnatura

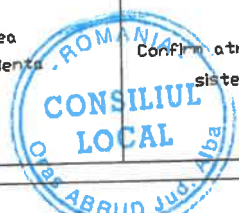

**PLAN DE AMPLASAMENT SI DELIMITARE A IMOBILULUI
CU PROPUNEREA DE DEZLIPIRE**

ANEXA NR. 17

Scara 1 : 2000

Nr. cadastral:	Suprafata măsurată a imobilului (mp)	Adresa imobilului :	
77450	25.702	loc.Abrud,jud. Alba-extravilan	
Cartea Funciară nr.	77450Abrud	U.A.T.	Abrud

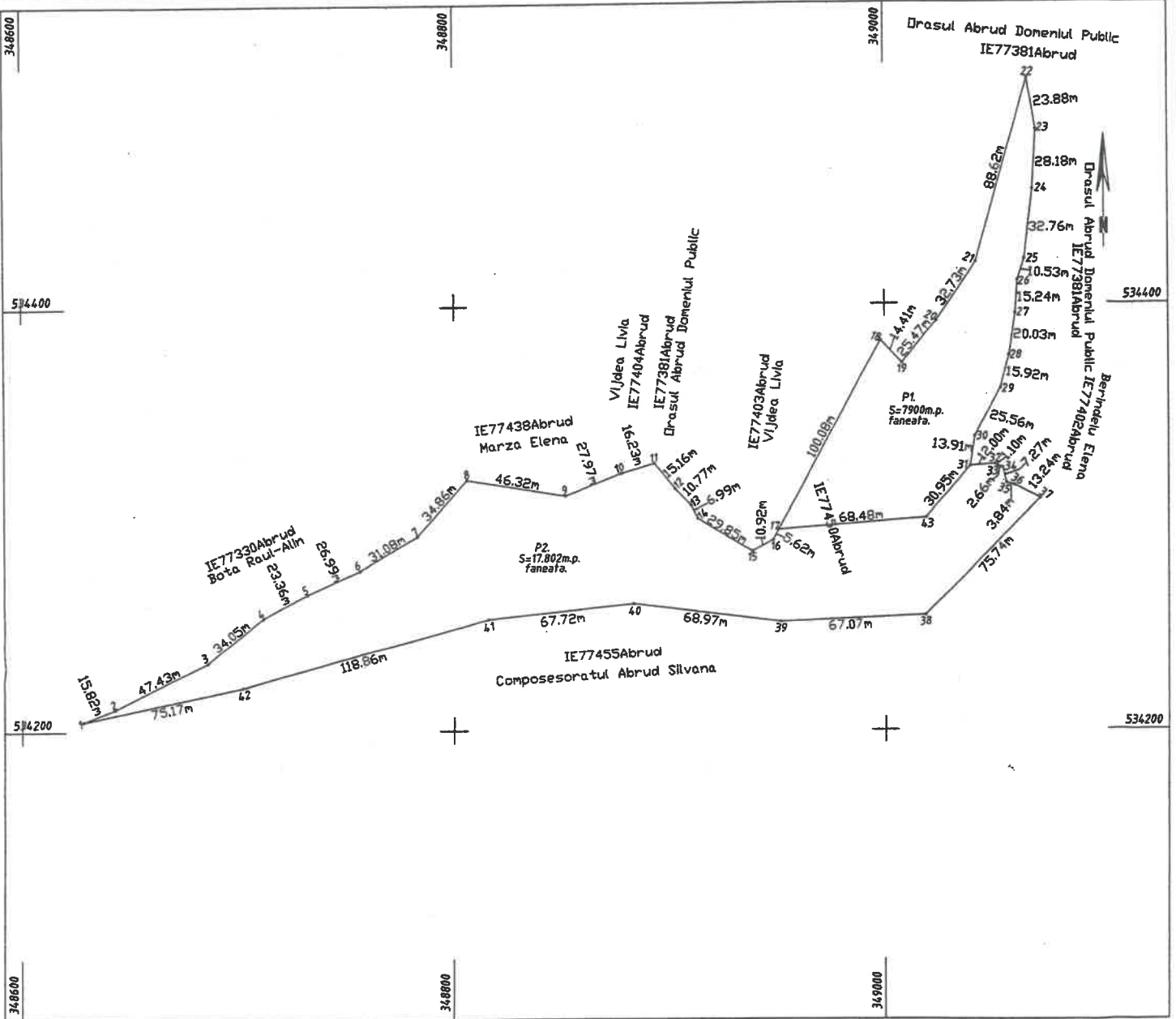

DEZLIPIRE IMOBIL

Situatia actuala (inainte de dezlipire)				Situatia viitoare (dupa dezlipire)			
Nr. Cad.	Suprafata (mp)	Categoria de folosinta	Descrierea imobilului	Nr. cadastral	Suprafata (mp)	Categoria de folosinta	Descrierea imobilului
77450	25.702	faneata	TDE neimprejmuit		7900	faneata	P1 TOE neimprejmuit
					17.802	faneata	P2 TDE neimprejmuit
Total	25.702			Total	25.702		

Executant: **Plin**
 Aut.Cat.B,Seria:RO-AB-5/2010
 Confirm executarea masuratori teren, corectitudinea
 informarii documentatiei cadastrale si corespondenta
 acesteia cu realitatea din teren
 Semnatura
 Data:11.05.2025



Inspector:.....
 Confirm atribuirea numarului cadastral si introducerea imobilului in
 sistemul integrat de cadastru si carte funciara
 Semnatura