

HOTĂRÂREA NR.64

Privind însușirea documentației tehnice pentru actualizarea informațiilor tehnice ale imobilului înscris în Cartea funciară nr.70857 Abrud, situat din punct de vedere administrativ pe teritoriul localității Abrud, str. Oborului, nr.1, Județul Alba, aparținând Orașului Abrud -Domeniul Privat

Consiliul Local al Orașului Abrud, Județul Alba, întrunit azi în ședință ordinară, publică;

Luând în dezbatere Proiectul de hotărâre nr.65 din 19.08.2025 privind însușirea documentației tehnice pentru actualizarea informațiilor tehnice ale imobilului înscris în Cartea funciară nr.70857 Abrud, situat din punct de vedere administrativ pe teritoriul localității Abrud, str. Oborului, nr.1, Județul Alba, aparținând Orașului Abrud -Domeniul Privat, inițiat de Primarul Orașului Abrud;

Având în vedere:

- Referatul de aprobare al inițiatorului Proiectului de hotărâre înregistrat sub nr. 8013 din 19.08.2025;
- Raportul de specialitate al Serviciului UATDDAP - Compartiment cadastru, înregistrat sub nr.8090 din 21.08.2025;
- Documentația tehnică pentru actualizare informațiilor tehnice ale imobilului situat din punct de vedere administrativ pe teritoriul localității Abrud, Județul Alba, str. Oborului, nr.1, înscris în CF nr.70857 Abrud, aparținând Orașului Abrud - Domeniul Privat, întocmită de ing. Pleșa Volin – persoană autorizată;
- Certificat de atestare a edificării construcției nr.8030 din 19.08.2025, emis de UAT Orașul Abrud;
- Certificat de atestare fiscală nr.8040 din 20.08.2025, emis de UAT Orașul Abrud;
- Extras de Carte Funciară nr.70857 Abrud;
- Avizele comisiilor nr.1 și 2 din cadrul Consiliului Local al Orașului Abrud;

Ținând cont de prevederile :

- Art.37 alin.(6) din Legea nr.50/1991 privind autorizarea executării lucrărilor de construcții, republicată, cu modificările și completările ulterioare;
- Art.37 alin.(2) din Legea nr.7/1996, a cadastrului și publicității imobiliare, republicată, cu modificările și completările ulterioare;
- Art.27 alin.(1), art.10 alin.(2), art.24 și art.41 alin.(3) din Legea nr.7/1996 a cadastrului și a publicității imobiliare, republicată, cu modificările și completările ulterioare ;
- Art.354 și art.355 din OUG nr.57/2019 privind Codul administrativ, cu modificările și completările ulterioare;
- Art.885 alin.1 și art.888, art.907 alin.(1) și (2), art.914 din Legea nr.287/2009 (Codul civil) , republicată, cu modificările și completările ulterioare;
- Art.18 lit.b), art.86 alin.(1) și (2) și art.89 li.b) și c) din Regulamentul de recepție și înscriere în evidențele de cadastru și carte funciară, aprobat prin ORDINUL nr. 600 din 8 februarie 2023 al AGENȚIEI NAȚIONALE DE CADASTRU ȘI PUBLICITATE IMOBILIARĂ, cu modificările și completările ulterioare;

În baza dispozițiilor art.129 alin.(1) și alin.(2) lit.c), art.133 alin.(1) , art.136 alin.(8), art.139 alin.(3) lit.g) și art.196 alin.1 lit.a) din Ordonanța de Urgență nr.57/2019 privind Codul administrativ ;

HOTĂRĂȘTE :

Art.1 (1) Se însușește Documentația cadastrală pentru actualizarea informațiilor tehnice ale imobilului înscris în Cartea funciară nr.70857 Abrud, situat administrativ în Orașul Abrud, str.Oborului, nr.1, Județul Alba, întocmită de ing. Pleșa Volin - persoană autorizată, conform Anexei - care face parte integrantă din prezenta hotărâre.



(2) Se aprobă introducerea în intravilan, notarea adresei în cartea funciară : localitatea Abrud, str. Oborului, nr.1, Județul Alba.

(3) Se aprobă rectificarea în minus a suprafeței terenului de la suprafața de CF de 14.632 mp la suprafața reală măsurată de 11.398 mp, schimbarea parțială a categoriei de folosință pentru suprafața de 7739 mp din : fâneață - în categoria actuală de folosință : curți-construcții și pentru suprafața de 1181 mp din fâneață- în categoria actuală de folosință curți construcții – ambele în suprafață totală de 8920 mp, iar diferența de 2478 mp – rămâne fâneață – fără a mai avea la rubrica observații „și grădină”.

(4) Se aprobă notarea, pe suprafața de 1181 mp curți-construcții, a următoarelor construcții :

- C1 – construcție administrativă -P- în suprafață construită de 104,80 mp și suprafață desfășurată de 104,80 mp;

- C2 – casă de locuit -P- în suprafață construită de 84,78 mp și suprafață desfășurată de 84,78 mp;

- C3 – anexă -P - în suprafață construită de 66,86 mp și suprafață desfășurată de 66,86 mp;

(5) Se aprobă notarea celor prevăzute la alin.(2) – (4) ale art.1 din prezenta hotărâre în Cartea funciară, în favoarea vechiului proprietar de CF- Orașul Abrud – Domeniul Privat;

Art.2 Imobilul se identifică din punct de vedere al Cărții Funciare cu cel înscris în CF nr.70857 Abrud, cu nr. cad.203/3, nr. top. 263/2/3/2, 266/3/2, 267/1/3/2, 267/2/3/2, 1102/a/3/2, 1102/b/1/3/2, 1102/b/1/2/3/2-fâneață – și grădină, în suprafață de CF de 14.632 mp, având ca proprietar de CF pe : Orașul Abrud Domeniul Privat, în cotă de 1/1 parte.

Art.3 Se solicită Oficiului de Cadastru și Publicitate Imobiliară Alba/Biroului de Cadastru și Publicitate Imobiliară Câmpeni actualizarea informațiilor tehnice ale imobilului înscris în Cartea funciară nr.70857 Abrud, conform documentației cadastrale întocmită de ing. Pleșa Volin - anexă la prezenta hotărâre și Art.1 din prezenta hotărâre, în favoarea vechiului proprietar de CF, respectiv Orașul Abrud Domeniul Privat, în cotă de 1/1 parte.

Art.4 Cu ducerea la îndeplinire a prezentei hotărâri se împuternicește Primarul orașului Abrud prin Serviciul UATDDAP-Compartiment cadastru și Serviciul financiar contabil.

Art.5 Hotărârea se comunică Instituției Prefectului Județului Alba, Primarului Orașului Abrud, Serviciului ADPP, Serviciului UATDDAP – Compartiment cadastru, Serviciului financiar-contabil, Oficiului de Cadastru și Publicitate Imobiliară Alba/Biroului de Cadastru și Publicitate Imobiliară Câmpeni .

Prezenta hotărâre a fost adoptată în urma votului favorabil al unui număr de 12 consilieri din totalul de 13 consilieri locali în funcție și 12 consilieri locali prezenți.

Abrud, 28.08.2025

Președinte de ședință,
Consilier, Sicoe Daniel

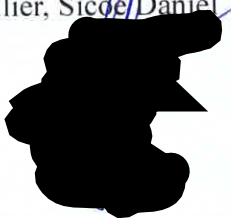

Contrasemnează,
Secretar general, Hodan Diana Mira

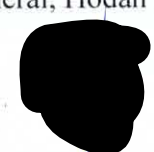

MEMORIU TEHNIC

1. **Adresa imobilului/zona in care se desfasoara lucrarea:** Imobilul se afla in intravilanul localitatii Abrud, str. Oborului, nr. 1, Jud. Alba.
2. **Tipul lucrării:** Documentatie tehnica de actualizare date imobil.
3. **Suprafata planului supus receptiei:** 11.398mp
4. **Scurta prezentare a scopului intocmirii lucrarii si /sau a situatiei tehnice si juridice/istoricului:** Scopul lucrarii este, notarea adresei in Cf, introducerea in intravilan, rectificarea in minus a suprafetei de carte funciara, schimbarea partiala a categoriei de folosinta si notarea constructiilor existente. Din punct de vedere administrativ acest imobil este situat in intravilanul localitatii Abrud, str. Oborului, nr. 1, Jud. Alba, avand ca vecinatati la N: paraul Abrud, la S: Vatca Ioan Cristian, Tomus Dorel, Napau Liviu, IE 72856 Abrud-Jurca Florin, Jurca Elvira, IE 72058 Abrud-Deoanca Ioan Nicolae, Deoanca Gabriela Maria, la V: str. Oborului si la E: IE 74238 Abrud-Radu Vasile Aurelian, IE 74501 Abrud-Sun Industry SRL, Sun Yimin. Acest imobil se identifica din punct de vedere al Cartii Funciare cu cel inscris in CF nr. 70857 Abrud, cad. 203/3, nr. top. 263/2/3/2, 266/3/2, 267/1/3/2, 267/2/3/2, 1102/a/3/2, 1102/b/1/3/2, 1102/b/1/2/3/2-faneata –si gradina in suprafata de Cf de 14.632m.p., avand ca proprietar de Cf pe Domeniul Privat al Orasului Abrud in cota de 1/1 parte.

5. Descrierea generala a operatiunilor efectuate:

In urma masuratorilor efectuate la fata locului si dupa intocmirea planului de situatie am determinat **suprafata reala de 11.398 mp.** Se propune notarea adresei in Cf: loc. Abrud, str. Oborului, nr. 1, Jud. Alba si introducerea in intravilan. Se propune schimbarea partiala a categoriei de folosinta pentru suprafata de 7739 m.p. din faneata in categoria de folosinta curti-constructii si pentru suprafata de 1181 m.p. din faneata in categoria actuala de folosinta curti-constructii-ambele in suprafata totala de 8920 m.p., iar diferenta de 2478 m.p. ramane faneata fara a mai avea la rubrica observatii „si gradina”. De asemenea se mai propune rectificarea in minus a suprafetei de Cf de la suprafata de CF de 14.632 m.p. la suprafata reala de 11.398 m.p. si notarea pe suprafata de 1181 m.p. curti-constructii a urmatoarelor constructii edificate si anume: C1-constructie administrativa-P in suprafata construita de 104.80 m.p. si suprafata desfasurata de 104.80 m.p., C2-casa de locuit-P in suprafata construita de 84.78 m.p. si suprafata desfasurata de 84.78 m.p. si C3-anexa-P in suprafata construita de 66.86 m.p. -toate acestea propunand a fi notate in favoarea vechiului proprietar de Cf –Domeniul Privat al Orasului Abrud in cota de 1/1 parte. Pe suprafata de 7739- curti-constructii se mai regasesc in teren, mai multe anexe –cotete de gaini, magazii de lemne si voliere pentru porumbei –construite din scandura si acoperite cu ondulina din plastic-toate acestea fiind edificate fara fundatie de catre cetatenii din zona blocurilor (de peste parul Abrud)-motiv pentru care nu am mai propus notarea acestora in CF. De asemenea langa constructia C3-se mai regasesc o constructie anexa (wc din lemn dezafectat) –fara fundatie –motiv pentru care nu am mai propus-o pentru notare in Cf.

6. Operatiuni de specialitate realizate:

Masuratorile in teren au fost realizate cu aparatura GPS South S82-V si cu statia totala Leica TCR 407. Din punctul de statie 1001 determinat GPS cu viza de orientare pe punctul de statie 1002 determinat Gps, s-au determinat radiatele vizibile si punctul de statie 1003, din punctul de statie 1003 cu viza de orientare inapoi pe punctul 1002, s-au determinat radiatele vizibile, si punctul de statie 1004, iar din punctul de statie 1004 cu viza de orientare inapoi pe punctul 1003, s-au determinat restul radiatelor vizibile. Calculul suprafetelor s-a realizat pe coordonatele de contur, prin metoda analitica.



- Sistemul de coordonate;
 - ▶ plan proiectie „Stereografic 1970”;
 - ▶ sistem de referinta altimetric Marea Neagra.
- Puncte geodezice de sprijin vechi si noi folosite;

PRESEDINTE DE SEDINTA
CONSILIER,
SCOE DANIEL



CONTRASEMNEAZA
SECRETAR GENERAL
HODAN DIANA FIRAI





Oficiul de Cadastru și Publicitate Imobiliară ALBA
Biroul de Cadastru și Publicitate Imobiliară Campeni

Nr. cerere	19763
Ziua	12
Luna	08
Anul	2025

Cod verificare
100193121970



EXTRAS DE CARTE FUNCİARĂ PENTRU INFORMARE

Carte Funciară Nr. 70857 Abrud

A. Partea I. Descrierea imobilului

TEREN

Nr. CF vechi:3299

Adresa: Jud. Alba, UAT Abrud

Nr. Crt	Nr. cadastral Nr. topografic	Suprafața* (mp)	Observații / Referințe
A1	CAD: 203/3	14.632	nr top 263/2/3/2, 266/3/2, 267/1/3/2, 267/2/3/2, 1102/a/3/2, 1102/b/1/3/2, 1102/b/1/2/3/2

B. Partea II. Proprietari și acte

Înscrieri privitoare la dreptul de proprietate și alte drepturi reale	Referințe
338 / 26/01/2007	
Hotarare nr. 46 din 2006 emis de Consiliul Local Abrud;	
B1	A1
Intabulare, drept de PROPRIETATE, dobandit prin Lege, cota actuala 1/1	
1) DOMENIUL PRIVAT AL ORAȘULUI ABRUD	
OBSERVATII: (provenita din conversia CF 3299)	

C. Partea III. SARCINI .

Inscrieri privind dezmembrămintele dreptului de proprietate, drepturi reale de garanție și sarcini	Referințe
NU SUNT	



Anexa Nr. 1 La Partea I

Teren

Nr cadastral	Suprafața (mp)*	Observații / Referințe
CAD: 203/3	14.632	nr top 263/2/3/2, 266/3/2, 267/1/3/2, 267/2/3/2, 1102/a/3/2, 1102/b/1/3/2, 1102/b/1/2/3/2

* Suprafața este determinată în planul de proiecție Stereo 70.

DETALII LINIARE IMOBIL

Date referitoare la teren

Nr Crt	Categorie folosință	Intra vilan	Suprafața (mp)	Tarla	Parcelă	Nr. topo	Observații / Referințe
1	faneata	-	14.632	-	-	-	și grădină

Extrasul de carte funciară generat prin sistemul informatic integrat al ANCPI conține informațiile din cartea funciară active la data generării. Acesta este valabil în condițiile prevăzute de art. 7 din Legea nr. 455/2001, coroborat cu art. 3 din O.U.G. nr. 41/2016, exclusiv în mediul electronic, pentru activități și procese administrative prevăzute de legislația în vigoare. Valabilitatea poate fi extinsă și în forma fizică a documentului, fără semnătură olografă, cu acceptul expres sau procedural al instituției publice ori entității care a solicitat prezentarea acestui extras.

Verificarea corectitudinii și realității informațiilor conținute de document se poate face la adresa www.ancpi.ro/verificare, folosind codul de verificare online disponibil în antet. Codul de verificare este valabil 30 de zile calendaristice de la momentul generării documentului.

Data și ora generării,

12/08/2025, 09:45



Acest document se eliberează gratuit pentru proprietarii imobilelor. Pentru alți solicitanți, costul extrasului este de 25 de lei la ghișeu, respectiv 20 de lei dacă este obținut online prin platforma <http://epay.ancpi.ro>

Coordonate puncte contur teren Sistem de proiectie "Stereografic 1970"

Teren		
INVENTAR DE COORDONATE		
P.L.	Nord(X)	Est(Y)
1	531465.798	351773.963
2	531472.118	351768.009
3	531479.510	351764.813
4	531477.713	351762.712
5	531481.136	351759.322
6	531485.330	351763.467
7	531489.507	351768.094
8	531496.041	351764.588
9	531499.111	351761.609
10	531511.258	351741.475
11	531519.981	351732.750
12	531528.186	351725.107
13	531529.322	351724.497
14	531532.065	351723.063
15	531530.739	351721.490
16	531536.423	351718.468
17	531538.203	351716.620
18	531541.716	351716.260
19	531548.498	351711.974
20	531555.031	351707.839
21	531559.057	351707.097
22	531562.528	351705.179
23	531567.215	351702.857
24	531573.835	351699.394
25	531578.989	351695.831
26	531581.797	351693.817
27	531588.323	351689.525
28	531591.922	351686.192
29	531595.272	351682.949
30	531596.633	351685.710
31	531597.917	351685.834
32	531612.435	351676.810
33	531620.624	351673.210
34	531625.641	351665.559
35	531632.618	351656.306
36	531638.517	351642.038
37	531647.908	351626.600
38	531650.651	351628.543
39	531652.094	351629.616
40	531653.304	351630.590
41	531655.313	351632.067
42	531658.584	351634.568
43	531661.483	351636.690
44	531667.445	351641.330
45	531672.671	351644.968
46	531675.549	351648.010
47	531678.563	351650.913
48	531687.333	351644.078
49	531696.407	351638.133
50	531703.737	351632.778
51	531704.899	351631.858
52	531721.620	351615.841
53	531730.065	351604.603
54	531749.256	351580.162
55	531751.637	351576.392
56	531752.574	351572.731
57	531748.581	351569.621
58	531743.510	351566.280
59	531728.403	351562.167
60	531731.848	351557.921
61	531728.569	351553.289
62	531727.104	351548.911
63	531727.401	351547.810
64	531728.933	351544.432
65	531731.127	351541.542
66	531732.455	351540.508
67	531734.359	351538.338
68	531738.212	351537.939
69	531740.756	351536.866
70	531743.023	351536.243
71	531747.696	351535.607
72	531749.397	351535.696
73	531753.182	351536.329
74	531753.412	351536.655
75	531754.421	351536.786
76	531757.367	351539.096
77	531763.830	351539.742
78	531769.824	351540.784
79	531777.863	351543.421
80	531775.607	351546.999
81	531773.834	351549.873
82	531770.793	351554.823
83	531765.902	351561.962
84	531762.396	351566.740
85	531761.509	351567.894
86	531760.132	351569.301
87	531759.539	351569.847
88	531758.006	351572.940
89	531756.387	351574.383
90	531752.979	351578.745
91	531729.233	351608.864
92	531723.076	351616.451
93	531703.385	351635.739
94	531688.974	351647.496
95	531682.017	351654.709
96	531672.438	351664.275
97	531668.125	351668.607
98	531658.724	351676.427
99	531645.666	351685.969
100	531639.686	351693.359
101	531631.604	351699.278
102	531622.616	351706.429
103	531609.239	351723.066
104	531290.319	351730.390
105	531588.995	351731.519
106	531584.472	351741.517
107	531581.513	351745.806
108	531672.624	351754.466
109	531561.609	351763.183
110	531560.838	351773.033
111	531539.525	351784.293
112	531530.284	351796.216
113	531523.261	351803.385
114	531516.859	351806.663
115	531512.617	351819.924
116	531504.024	351804.072
117	531505.347	351802.692
118	531472.566	351778.442



Intocmit in Plesa Volin

Calculul analitic al suprafetelor-Teren Sistem de proiectie "Stereografic 1970"

Teren		
INVENTAR DE COORDONATE		
Pct.	North(X)	East(Y)
1	531465.798	351773.963
2	531472.118	351768.009
3	531475.510	351764.813
4	531477.713	351762.712
5	531481.135	351759.322
6	531485.330	351763.467
7	531489.507	351768.094
8	531496.041	351754.588
9	531499.111	351751.609
10	531511.258	351741.475
11	531519.981	351732.750
12	531528.196	351725.107
13	531533.922	351724.497
14	531532.065	351723.063
15	531530.739	351721.490
16	531535.423	351718.468
17	531539.203	351716.620
18	531541.716	351716.960
19	531548.498	351711.374
20	531555.031	351707.839
21	531559.057	351707.097
22	531562.528	351705.179
23	531567.215	351702.857
24	531573.835	351699.394
25	531578.989	351695.831
26	531581.797	351693.817
27	531588.523	351689.525
28	531591.922	351686.192
29	531595.272	351682.949
30	531596.633	351685.710
31	531597.917	351685.834
32	531612.435	351676.510
33	531620.624	351673.210
34	531625.641	351665.558
35	531632.618	351656.905
36	531638.517	351642.935
37	531647.808	351626.800
38	531650.651	351628.543
39	531652.094	351629.516
40	531653.304	351630.590
41	531656.313	351632.067
42	531658.584	351634.568
43	531661.493	351636.690
44	531667.445	351641.330
45	531672.671	351644.968
46	531675.549	351648.010
47	531678.563	351650.913
48	531687.933	351644.076
49	531696.407	351638.133
50	531703.737	351632.778
51	531704.899	351631.858
52	531721.620	351615.841
53	531730.065	351604.803
54	531749.256	351590.162
55	531751.637	351576.392
56	531752.574	351572.731
57	531748.581	351569.621
58	531743.510	351566.280
59	531738.403	351562.167
60	531731.848	351557.921
61	531726.569	351553.289
62	531727.104	351548.911
63	531727.401	351547.810
64	531728.933	351544.432
65	531731.127	351541.542
66	531732.455	351540.508
67	531734.339	351539.338
68	531738.212	351537.939
69	531740.756	351536.886
70	531743.023	351536.243
71	531747.696	351535.607
72	531749.397	351535.696
73	531753.162	351536.529
74	531753.412	351538.855
75	531754.421	351538.786
76	531757.367	351539.096
77	531763.830	351539.742
78	531769.824	351540.794
79	531777.863	351543.401
80	531776.607	351546.999
81	531773.834	351549.873
82	531770.793	351554.823
83	531765.902	351561.962
84	531762.396	351566.740
85	531761.999	351567.894
86	531760.132	351569.301
87	531759.939	351569.847
88	531756.006	351572.340
89	531756.387	351574.383
90	531762.379	351578.745
91	531729.233	351608.864
92	531723.076	351616.451
93	531703.385	351635.739
94	531688.974	351647.456
95	531682.017	351654.709
96	531672.438	351658.275
97	531668.128	351659.807
98	531658.724	351676.427
99	531645.666	351685.969
100	531639.686	351693.599
101	531631.604	351699.276
102	531626.616	351704.809
103	531605.239	351723.066
104	531596.318	351730.580
105	531588.995	351737.919
106	531584.472	351741.517
107	531581.513	351745.806
108	531572.624	351754.466
109	531561.609	351763.183
110	531550.838	351773.033
111	531539.525	351784.283
112	531530.294	351796.218
113	531523.261	351800.395
114	531516.859	351806.663
115	531512.617	351819.924
116	531504.084	351804.072
117	531805.347	351802.692
118	531472.566	351778.442



Informing Plesa Volin

PLAN DE AMPLASAMENT SI DELIMITARE A IMOBILULUI

ANEXA NR.16

Scara:1:2000

Nr. cadastral:	Suprafata masurata a imobilului (mp)	Adresa imobilului
	11.398	Loc.Abrud,str.Doborului,nr.1,Jud.Alba-Intravilan
Cartea funciara nr.		Unitatea Administrativ Teritoriala (UAT)
70857		Abrud

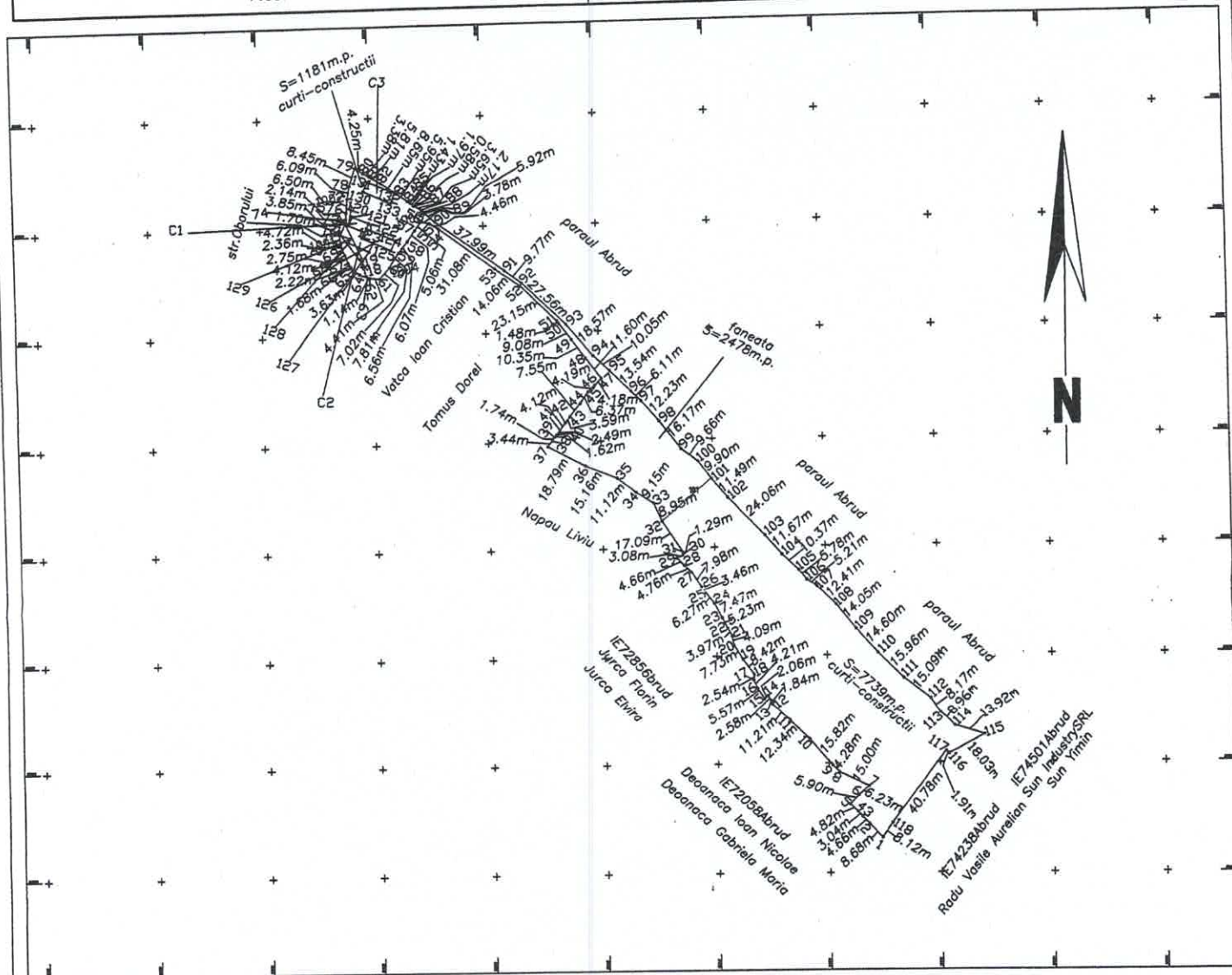

A. Date referitoare la teren

Nr. parcela	Categorie de folosinta	Suprafata (mp)	Mentii
1	curti-constructii	8920	TDI neimprijnuit
2	faneata	2478	
Total		11.398	

B. Date referitoare la constructii

Cod	Destinatia	Suprafata construita la sol (mp.)	Mentii
C1	CADM	104.80	constructie administrativa-P- in suprafata construita de 104.80mp si suprafata desfasurata de 104.80mp.
C2	CL	84.78	casa de locuit-P-in suprafata construita de 84.78m.p. si suprafata desfasurata de 84.78mp.
C3	CA	66.86	anexa-P-in suprafata construita de 66.86 m.p. si suprafata desfasurata de 66.86 mp.
Total		256.44	

Suprafata totala masurata a imobilului =11.398mp
Suprafata din act =11.398mp

Executant:Plesa Volin Aut.Cat.BjSeria:RD-AB-F,Nr.0018/2010 Confirm executarea masuratorilor la tepeastitudinea Intocmirii documentatiei cadastrale si corespondenta acestora cu realitatea din teren Semnat: [Redacted] Data:14.0	Inspector:..... Confirm atribuirea numarului cadastral si introducerea imobilului in sistemul integrat de cadastru si carte funciara Semnatura
---	---



Coordonate puncte contur -C1
Sistem de proiectie "Stereografic 1970"

C1		
INVENTAR DE COORDONATE		
Pct.	Nord(X)	Est(Y)
121	531751.830	351540.060
122	531755.720	351541.838
123	531752.377	351548.983
124	531750.213	351547.988
125	531744.171	351560.935
126	531739.710	351558.809
127	531743.415	351550.959
131	531745.854	351545.790
132	531748.465	351546.947

Intocmit:ing. Plesă volin



*Calculul analitic al suprafetelor-C1
Sistem de proiectie "Stereografic 1970"*

C1		
INVENTAR DE COORDONATE		
Pct.	Nord(X)	Est(Y)
121	531751.830	351540.060
122	531755.720	351541.838
123	531752.377	351548.983
124	531750.213	351547.988
125	531744.171	351560.935
126	531739.710	351558.809
127	531743.415	351550.959
131	531745.854	351545.790
132	531748.465	351546.947
S=104.800mp		

Intocmit:ing.Plesă Colin



Coordonate puncte contur -C2
Sistem de proiectie "Stereografic 1970"

C2		
INVENTAR DE COORDONATE		
Pct.	Nord(X)	Est(Y)
119	531747.486	351536.281
120	531752.557	351538.487
121	531751.830	351540.060
132	531748.465	351546.947
131	531745.854	351545.790
127	531743.415	351550.959
128	531739.447	351548.851
129	531743.770	351539.850
130	531745.490	351540.608

Intocmit:ing. Plesar volin



*Calculul analitic al suprafetelor-C2
Sistem de proiectie "Stereografic 1970"*

C2		
INVENTAR DE COORDONATE		
Pct.	Nord(X)	Est(Y)
119	531747.486	351536.281
120	531752.557	351538.487
121	531751.830	351540.060
132	531748.465	351546.947
131	531745.854	351545.790
127	531743.415	351550.959
128	531739.447	351548.851
129	531743.770	351539.850
130	531745.490	351540.608
S=84.782mp		

Intocmit:ing Ples Volin



Coordonate puncte contur -C3
Sistem de proiectie "Stereografic 1970"

C3		
INVENTAR DE COORDONATE		
Pct.	Nord(X)	Est(Y)
133	531767.273	351546.878
134	531771.561	351548.890
135	531766.217	351561.184
136	531761.459	351559.124

Intocmit:ing.Plesa Valin



Calculul analitic al suprafetelor-C3
Sistem de proiectie "Stereografic 1970"

C3		
INVENTAR DE COORDONATE		
Pct.	Nord(X)	Est(Y)
133	531767.273	351546.878
134	531771.561	351548.890
135	531766.217	351561.184
136	531761.459	351559.124
S=66.858mp		

Intocmit:ing.Plesa Y0110

